PROFESSIONAL MEASURING
SINCE 1844

KERN

Produktbrochure

08.08.2026

KERN 346-055-004

Lodkurv til blokklodder, justeret efter OIML-klasse M1

DANSK

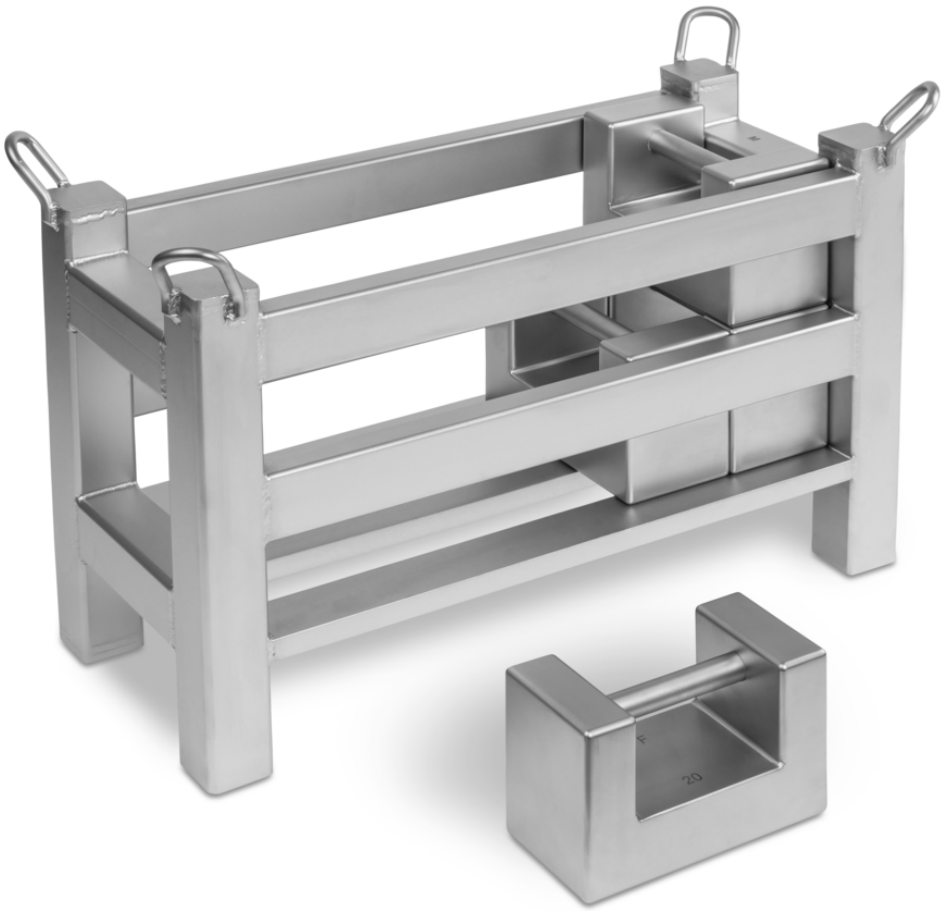

KONTAKT

KERN & SOHN GmbH
Ziegelei 1
72336 Balingen
Tyskland

+49 7433 9933-0
info@kern-sohn.com
www.kern-sohn.com

EGENSKABER

- Standardiseret lodkurv til kontrol af højlastede gulvvægte, pallevægte, palleløftere med vægt, kranvægte osv. Tjener samtidig til opbevaring af lodderne
- Lodkurv og lodder kan på den måde sættes på vægten i ét trin, hvilket sparer tid og penge
- Lodkurven er justeret i OIML-nøjagtighedsklasse M1. Andre OIML-nøjagtighedsklasser kan også leveres, spørg venligst
- Lodværdi lodkurv, OIML-klasse M1: 50 kg
- Mulig bestykning, blokkalibreringslodder, OIML-klasse M1: 4×50 kg
- Max. totalvægt (lodkurv inkl. lodder): 250 kg
- Tolerance ± 2,5 g

PIKTOGRAMMER

Standard



TILBEHØR

Model	Beskrivelse
346-09	Kalibreringslod 346-09 (OIML-klasse M1, nominel værdi 50 kg, blok, rustfrit stål)
346-79	Kalibreringslod 346-79-2023a (OIML-klasse M1, nominel værdi 50 kg, blok Eco, lakeret støbejern)
346-79	Kalibreringslod 346-79 (OIML-klasse M1, nominel værdi 50 kg, blok Eco, lakeret støbejern)
346-89	Kalibreringslod 346-89 (OIML-klasse M1, nominel værdi 50 kg, blok, lakeret støbejern)
356-79	Kalibreringslod 356-79 (OIML-klasse M2, nominel værdi 50 kg, blok Eco, lakeret støbejern)
356-89	Kalibreringslod 356-89 (OIML-klasse M2, nominel værdi 50 kg, blok, lakeret støbejern)
366-79	Kalibreringslod 366-79 (OIML-klasse M3, nominel værdi 50 kg, blok Eco, lakeret støbejern)
366-89	Kalibreringslod 366-89 (OIML-klasse M3, nominel værdi 50 kg, blok, lakeret støbejern)

SERVICEYDELSER

Model	Beskrivelse
962-646	DAkkS-kalibreringscertifikat 962-646
962-646R	DAkkS-genkalibrering 962-646R

KERN piktogramoversigt



Palleforsendelse med fragtmand: Den interne produktklargøring varer to dage