PROFESSIONAL MEASURING
SINCE 1844

KERN

Produktbrochure

10.08.2026

SAUTER CS 7500-3P1

4-leder "S"-kraftsensor af forniklet stål til kraft- og massemåling

DANSK

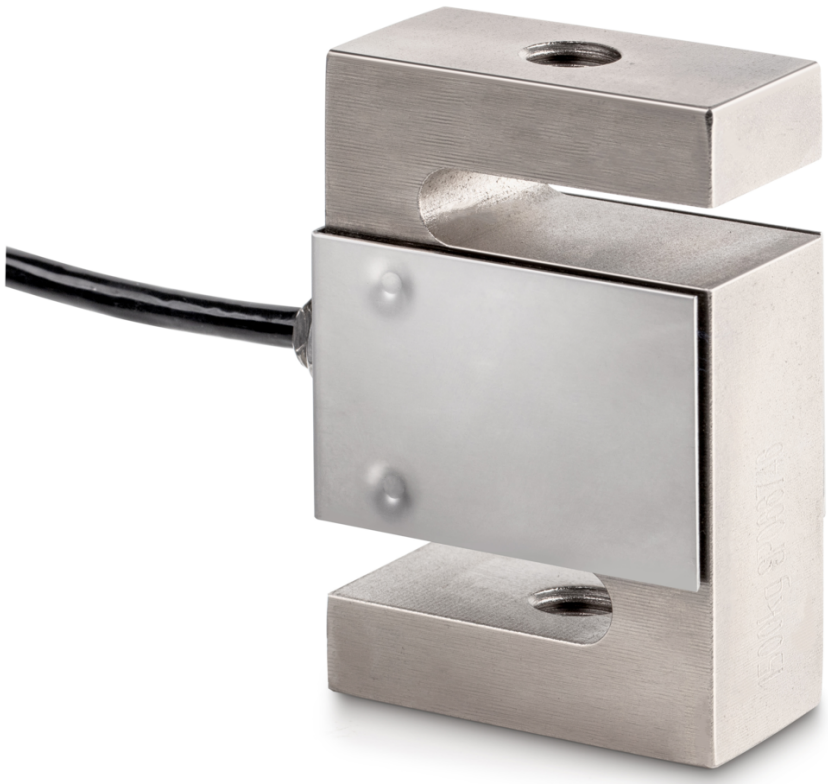

KONTAKT

KERN & SOHN GmbH
Ziegelei 1
72336 Balingen
Tyskland

+49 7433 9933-0
info@kern-sohn.com
www.kern-sohn.com

EGENSKABER

- Anvendelsesområde: til træk- og trykkraftmålinger
- Egnet til hængevægte, tragtvægte og andre vejeanordninger samt kraftmålinger og prøvestande

VIGTIGSTE ANVENDELSESOMRÅDER

- Maskin- og anlægsbygning
- Prøveteknik og materialeprøvning
- Transportteknik og logistik
- Beholder- og silovejning
- Medicinsk teknik og forskning

PIKTOGRAMMER

Standard



Option



MODELOVERSIGT

Model	Vejeområde [Max]	Måleområde [Max]
CS 25-3P1	25 kg	250 N
CS 50-3P1	50 kg	500 N
CS 100-3P1	100 kg	1 kN
CS 150-3P1	150 kg	1,5 kN
CS 250-3P1	250 kg	2,5 kN
CS 500-3P1	500 kg	5 kN
CS 600-3P1	600 kg	6 kN
CS 750-3P1	750 kg	7,5 kN
CS 1000-3P1	1000 kg	10 kN
CS 1500-3P1	1500 kg	15 kN
CS 2000-3P1	2000 kg	20 kN
CS 2500-3P1	2500 kg	25 kN
CS 5000-3P1	5000 kg	50 kN

Model	Vejeområde [Max]	Måleområde [Max]
CS 7500-3P1	7500 kg	75 kN
CS 10000-3P1	10000 kg	100 kN
CS 15000-3P1	15000 kg	150 kN
CS 20000-3P1	20000 kg	200 kN
CS 30000-3P1	30000 kg	300 kN

TILBEHØR

Model	Beskrivelse
CJ P2	Samleboks CJ P2, tilslutningsmuligheder: 2, aluminium,
CJ P4	Samleboks CJ P4, tilslutningsmuligheder: 4, aluminium, IP65
CJ P4PG	Samleboks CJ P4PG, tilslutningsmuligheder: 4, aluminium,
CJ X467	Samleboks CJ X467, tilslutningsmuligheder: 4, rustfrit stål, IP67
CJ X468	Samleboks CJ X468, tilslutningsmuligheder: 4, aluminium, IP68
FS 407	Stik til FS-kraftsensor monteret & justeret op til 120 kN FS 407
YKV-01	Digital vejetransmitter YKV-01

SERVICEYDELSER

Model	Beskrivelse
961-166	Fabrikskalibreringscertifikat 961-166 (Kraftretning træk | 51 kN – 120 kN | Enhed måleresultat N | kalibreringsmetode KERN)
961-166V	Fabrikskalibreringscertifikat 961-166V (Træk | mV/V)
961-264V	Fabrikskalibreringscertifikat 961-264V (Tryk | mV/V)
961-266	Fabrikskalibreringscertifikat 961-266 (Kraftretning tryk | 51 kN – 120 kN | Enhed måleresultat N | kalibreringsmetode KERN)
961-266V	Fabrikskalibreringscertifikat 961-266V (Tryk | mV/V)
961-366	Fabrikskalibreringscertifikat 961-366 (Kraftretning træk, tryk | 51 kN – 120 kN | Enhed måleresultat N | kalibreringsmetode KERN)
961-366V	Fabrikskalibreringscertifikat 961-366V (Træk, tryk | mV/V)
963-166	DAkkS-kalibreringscertifikat 963-166 (Kraftretning træk | 51 kN – 120 kN | Enhed måleresultat N | Kalibreringsprocedure DKD-R 3-3 - forløb A)
963-266	DAkkS-kalibreringscertifikat 963-266 (Kraftretning tryk | 51 kN – 120 kN | Enhed måleresultat N | Kalibreringsprocedure DKD-R 3-3 - forløb A)

Model	Beskrivelse
963-366	DAkkS-kalibreringscertifikat 963-366 (Kraftretning træk, tryk | 51 kN – 120 kN | Enhed måleresultat N | Kalibreringsprocedure DKD-R 3-3 - forløb A)
965-415	Samling af komponenter 965-415 (> 2900 kg - 6000 kg)
970-101	Garantiforlængelse (+ 2 år) 970-101

KERN piktogramoversigt



Støv- og stænkvandsbeskyttelse IP67



Pakkeforsendelse med kurer: Den interne produktklargøring varer en dag



Fabrikskalibrering (ISO): Fabrikskalibreringen varer 4 arbejdsdage