PROFESSIONAL MEASURING
SINCE 1844

KERN

Produktbrochure

10.08.2026

SAUTER CO 100-Y1

Miniature-knapvejecelle af rustfrit stål

DANSK

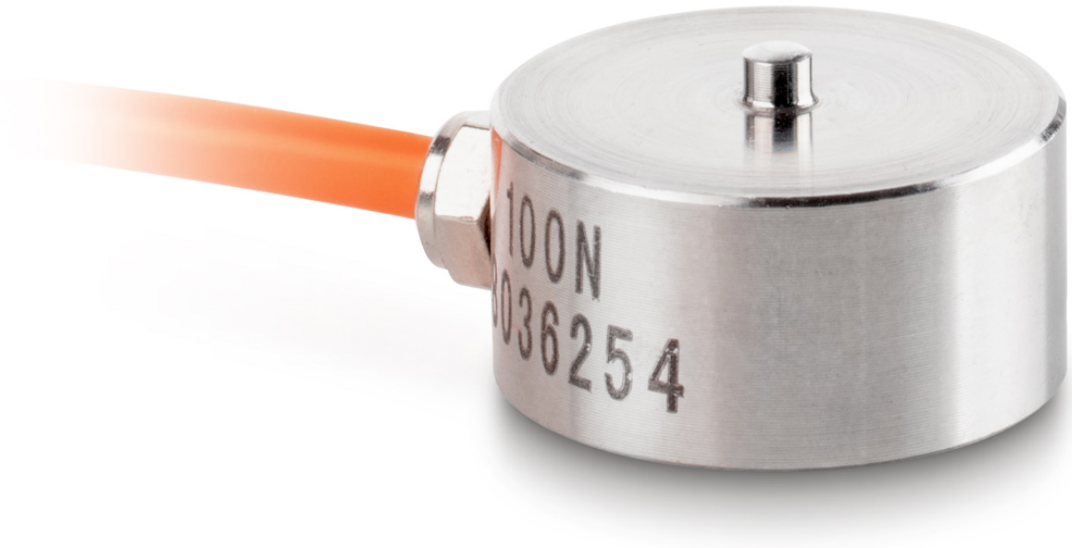

KONTAKT

KERN & SOHN GmbH
Ziegelei 1
72336 Balingen
Tyskland

+49 7433 9933-0
info@kern-sohn.com
www.kern-sohn.com

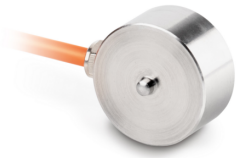

ANVENDELSESEKSEMPEL







DANSK

EGENSKABER

- Høj præcision (kombineret fejl 0,5% F.S.)
- Anvendelsesområde: Trykkraftmålinger
- Egnet til vægt- og kraftmåling og kraftprøvestande

VIGTIGSTE ANVENDELSESOMRÅDER

- Forskning og udvikling
- Maskinbygning og prøveteknik
- Bil- og underleverandørindustri
- Medicinsk teknik og biomekanik
- Kalibreringsteknik og måleudstyrsbygning

PIKTOGRAMMER

Standard



Option



MODELOVERSIGT

Model	Vejeområde [Max]	Måleområde [Max]
CO 10-Y1	10 kg	100 N

Model	Vejeområde [Max]	Måleområde [Max]
CO 20-Y1	20 kg	200 N
CO 50-Y1	50 kg	500 N
CO 100-Y1	100 kg	1 kN
CO 200-Y1	200 kg	2 kN
CO 500-Y1	500 kg	5 kN
CO 1000-Y1	1000 kg	10 kN
CO 2000-Y1	2000 kg	20 kN

TILBEHØR

Model	Beskrivelse
FS 403	Stik til FS kraftsensor monteret & justeret op til 2 kN FS 403
FS TKZ	Transportkuffert FS TKZ

SERVICEYDELSER

Model	Beskrivelse
961-262	Fabrikskalibreringscertifikat 961-262 (tryk | N)
963-262	DAkkS-kalibreringscertifikat 963-262 (kraftretning tryk | enhed måleresultat N | kalibreringsmetode DKD-R 3-3 - forløb A)
963-262IV	DAkkS-kalibreringscertifikat 963-262IV (kraftretning tryk | enhed måleresultat mV/V | kalibreringsmetode ISO 376)
963-262V	DAkkS-kalibreringscertifikat 963-262V (Kraftretning tryk | Enhed måleresultat mV/V | Kalibreringsprocedure DKD-R 3-3 - forløb A)
965-412	Samling af komponenter 965-412 (> 50 kg - 350 kg)
970-013	Garantiforlængelse (+3 år) 970-013

PROFESSIONAL MEASURING
SINCE 1844

KERN piktogramoversigt

	Støv- og stænkvandsbeskyttelse IP65
	Pakkeforsendelse med kurer: Den interne produktklargøring varer en dag
	Fabrikskalibrering (ISO): Fabrikskalibreringen varer 4 arbejdsdage
	Akkrediteret kalibrering (DKD): Den akkrediterede kalibrering varer 3 arbejdsdage