PROFESSIONAL MEASURING
SINCE 1844

KERN

Produktbrochure

05.09.2026

KERN MWA 300K-1M

Kørestolsvægt med to integrerede opkørselsramper til bekvem opkørsel – med medicinsk godkendelse til professionel, stationær brug i medicinsk diagnostik, valgfrit med verifikation

DANSK



KONTAKT

KERN & SOHN GmbH
Ziegelei 1
72336 Balingen
Tyskland

+49 7433 9933-0
info@kern-sohn.com
www.kern-sohn.com

ANVENDELSESEKSEMPEL

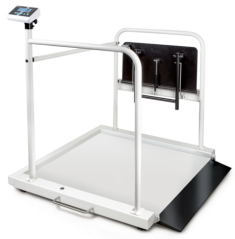



DANSK

EGENSKABER

- Nøjagtighedsklasse III (verifikation valgfri)
- Medicinsk godkendelse iht. forordning (EU) 2017/745
- Særlig egnet til vejning af patienter i kørestole, takket være den fra begge sider overkørselsbare platform med lav højde
- Den store vejeplade i stål er også ideel til vejning af patienter inden for svær overvægt
- Libelle til nøjagtig nivellering af vægten som standard
- Hold-funktion: Ved urolige eller siddende patienter bestemmes en stabil vejeværdi via middelværdiberegning og »fastfryses«. Så er der tid nok til at tage sig af patienten og derefter i ro og mag vejeværdien aflæst
- BMI-funktion til bestemmelse af undervægt/normalvægt/overvægt
- Batteri- og netdrift mulig, akkudrift valgfri
- Finvisning: Med et tryk på en tast kan aflæsningen [d] i 5 s øges med 1 decimal
- GLP/ISO-protokol, udskrift af vejeværdi, BMI osv. med dato og klokkeslæt. FLP-/GMP-konform udskriftsformular på sprogene DE, EN, FR, kun i forbindelse med RS-232-grænsefladekabel KERN CFS-A01 og printer KERN YKB-01N
- Beskyttelsesovertræk er inkluderet i leveringsomfanget

TEKNISKE DATA

- Stort, baggrundsbelyst LCD-display, cifferhøjde 25 mm
- Mål vejeflade B×D 880×840 mm
- Mål vejeindikator B×D×H 200×130×60 mm
- Kabellængde vejeindikator ca. 3 m
- Samlede mål, uden holdebøjle B×D×H 1180×1130×90 mm
- Batteridrift mulig, 6×1.5 V AA følger ikke med, driftstid op til 20 h
- Ekstern netadapter, som standard
- Nettovægt ca. 70 kg

VIGTIGSTE ANVENDELSESOMRÅDER

- Stationære institutioner
- Ambulante institutioner
- Dialysecentre
- Senior- og plejehjem
- Rehabiliteringsinstitutioner
- Faciliteter for personer med handicap

BEMÆRK VED DIN BESTILLING

- I EU er verifikation (overensstemmelsesvurdering efter NAWI 2014/31/EU) lovpligtig for vægte, der er beregnet som medicinsk udstyr; bestil den venligst med angivelse af opstillingssted og postnummer.

PIKTOGRAMMER

Standard | Option | Factory



MODELOVERSIGT

Model	Vejeområde [Max]	Aflæsning [d]	Verif. interval [e]
MWA 300K-1M	300 kg	0,1 kg	0,1 kg
MWA 300K-1PM	300 kg	0,1 kg	0,1 kg

TILBEHØR

Model	Beskrivelse
AFH 13	Konverter RS232 til USB AFH 13
CFS-A01	RS-232 grænsefladekabel CFS-A01
MBC-A06	Beskyttelsesovertræk MBC-A06
MBC-A06S05	Beskyttelsesovertræk MBC-A06S05, leveringsomfang 5 stk.
MBC-A08	Akku MBC-A08 (NiMH, 7,2 V, 2.200 mAh)
MWA-A02	Gelænder MWA-A02
MWA-A04	Gelændere med sæde MWA-A04
MYC-01	Alkoholfri desinfektionsservietter MYC-01
YKA-43	Netadapter YKA-43 (12 V, 500 mA | 100 V - 240 V | EURO, AUS, UK, US, CH)

Model	Beskrivelse
YKA-44	Netadapter YKA-44 (12 V, 500 mA | 100 V - 240 V | EURO)
YKC-01	Termoprinter YKC-01
YKG-01	Dot-Matrix printer YKG-01
YKH-01	Termoprinter YKH-01
YKI-02	RS232-Bluetooth-adapter YKI-02
YKI-10	RS232-Ethernet-konverter YKI-10 (RS-232 som standard, Ethernet, RS-485)
YKI-11	RS232-Ethernet-konverter YKI-11 (Ethernet, RS-232 som standard - 2x)
YKI-12	RS232-WLAN-konverter YKI-12
YKT-01	Nålprinter YKT-01

SOFTWARE

Model	Beskrivelse
SCD-4.0-DL	Software SCD-4.0-DL (leveringsomfang: downloadlink til 1 licens)
SCD-4.0-DLS05	Software SCD-4.0-DLS05 (leveringsomfang: downloadlink til 5 licenser)
SCD-4.0-PRO-DL	Software SCD-4.0-PRO-DL (leveringsomfang: downloadlink til 1 licens)
SCD-4.0-PRO-DL-AS05	Software SCD-4.0-PRO-DL-AS05 (leveringsomfang: downloadlink til 5 licenser)

SERVICEYDELSER

Model	Beskrivelse
961-230	Sikkerhedsteknisk kontrol (STK-protokol) KERN 961-230
961-249	Justering på opstillingsstedet 961-249 (Ikke i forbindelse med verifikation)
963-129	DAkkS-kalibreringscertifikat 963-129
965-129	Verifikation / overensstemmelsesvurdering iht. NAWI (2014/31/EU) 965-129
969-517	Bekræftelse af producentspecifikation (kun sammen med DAkkS-kalibreringscertifikat) 969-517
970-108	Garantiforlængelse (+ 2 år) 970-108

KERN piktogramoversigt

	Datagrænseflade RS-232: Til tilslutning af printer, pc eller andre eksterne enheder til dataoverførsel over større afstande. Netværk i bustopologi muligt
	Hold-funktion: Ved urolige stående, siddende eller liggende patienter beregnes en stabil vejeværdi ved middelværdidannelse
	Støv- og stænkvandsbeskyttelse IP65
	Batteridrift: Forberedt til batteridrift
	Universalnetadapter: Med universalindgang og valgfrie indgangsstikadaptere til EU, CH, GB eller EU, CH, GB, US eller EU, CH, GB, US, AUS
	Palleforsendelse med fragtmand: Den interne produktklargøring varer to dage
	Akkumulatordrift: Genopladeligt sæt
	Overensstemmelsesvurdering: Overensstemmelsesvurderingen varer 3 arbejdsdage
	Produktet opfylder de gældende EU-krav

DANSK