PROFESSIONAL MEASURING
SINCE 1844

KERN

Produktbrochure

08.08.2026

KERN 346-022-005

Lodkurv til blokklodder, justeret efter OIML-klasse M1

DANSK

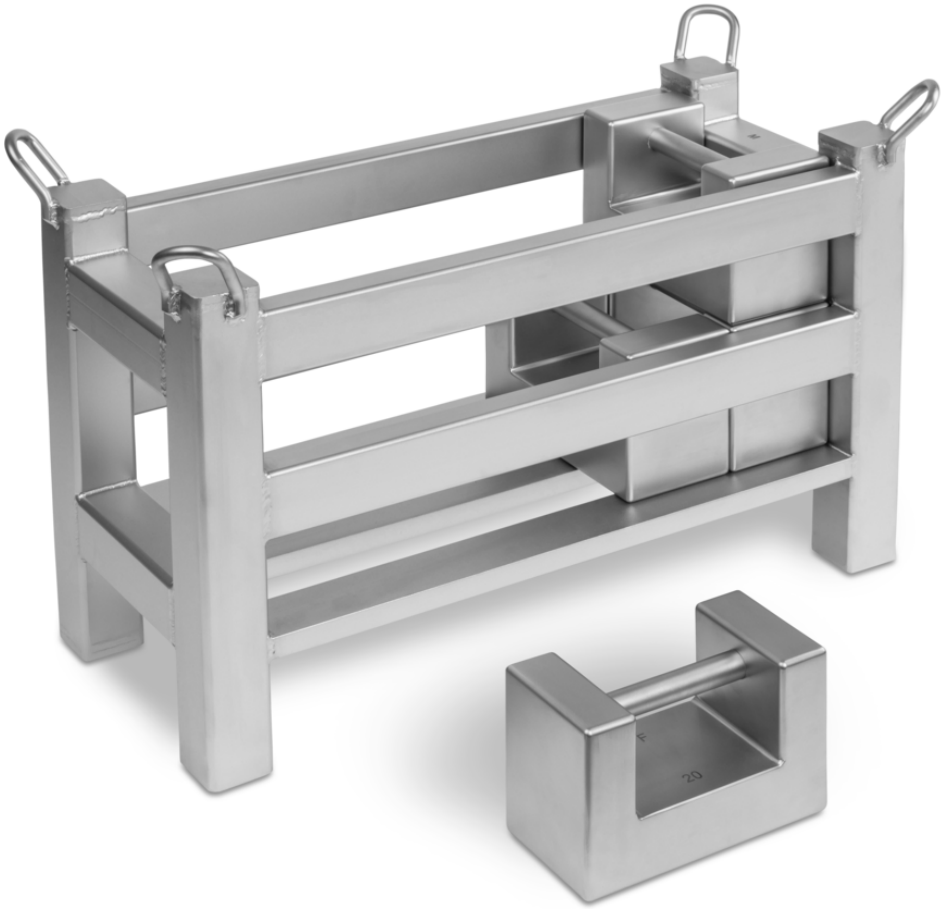

KONTAKT

KERN & SOHN GmbH
Ziegelei 1
72336 Balingen
Tyskland

+49 7433 9933-0
info@kern-sohn.com
www.kern-sohn.com

EGENSKABER

- Standardiseret lodkurv til kontrol af højlastede gulvvægte, pallevægte, palleløftere med vægt, kranvægte osv. Tjener samtidig til opbevaring af lodderne
- Lodkurv og lodder kan på den måde sættes på vægten i ét trin, hvilket sparer tid og penge
- Lodkurven er justeret i OIML-nøjagtighedsklasse M1. Andre OIML-nøjagtighedsklasser kan også leveres, spørg venligst
- Lodværdi lodkurv, OIML-klasse M1: 20 kg
- Mulig bestykning, blokkalibreringslodder, OIML-klasse M1: 5×20 kg
- Max. totalvægt (lodkurv inkl. lodder): 120 kg
- Tolerance ± 1 g

PIKTOGRAMMER

Standard



TILBEHØR

Model	Beskrivelse
346-08	Kalibreringslod 346-08 (OIML-klasse M1, nominel værdi 20 kg, blok, rustfrit stål)
346-78	Kalibreringslod 346-78 (OIML-klasse M1, nominel værdi 20 kg, blok Eco, lakeret støbejern)
346-88	Kalibreringslod 346-88 (OIML-klasse M1, nominel værdi 20 kg, blok, lakeret støbejern)
356-78	Kalibreringslod 356-78 (OIML-klasse M2, nominel værdi 20 kg, blok Eco, lakeret støbejern)
356-88	Kalibreringslod 356-88 (OIML-klasse M2, nominel værdi 20 kg, blok, lakeret støbejern)
366-78	Kalibreringslod 366-78 (OIML-klasse M3, nominel værdi 20 kg, blok Eco, lakeret støbejern)
366-88	Kalibreringslod 366-88 (OIML-klasse M3, nominel værdi 20 kg, blok, lakeret støbejern)

SERVICEYDELSER

Model	Beskrivelse
962-645	DAkkS-kalibreringscertifikat 962-645
962-645R	DAkkS-genkalibrering 962-645R

KERN piktogramoversigt



Pakkeforsendelse med kurer: Den interne produktklargøring varer en dag