PROFESSIONAL MEASURING
SINCE 1844

KERN

Produktbrochure

05.09.2026

# KERN KFP 60V20M

Platform: Vejeplade rustfrit stål, underbygning lakeret stål, silikonebelagt aluminiumsvejecelle med støv- og stænkvandsbeskyttelse IP65

DANSK

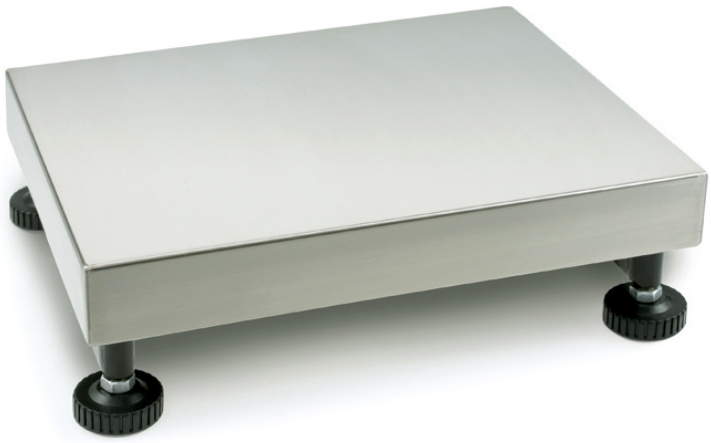

## KONTAKT

**KERN & SOHN GmbH**
**Ziegelei 1**
**72336 Balingen**
**Tyskland**

**+49 7433 9933-0**
**info@kern-sohn.com**
**www.kern-sohn.com**







DANSK

## EGENSKABER

- Vejeplade i rustfrit stål
- Understel stål lakeret
- 1 vejecelle, aluminium, silikonebelagt, IP65, OIML-R60-godkendelse til verifikation, klasse III, 3000 e
- Libelle og fodskruer til nøjagtig nivellering af vægten som standard

## TEKNISKE DATA

- Mål platform B×D×H 400×300×117 mm, rustfrit stål
- Forbindelseskabel ca. 2,5 m
- Nettovægt ca. 7 kg

## PIKTOGRAMMER

Standard




Factory




## MODELOVERSIGT

| Model | Vejeområde [Max] | Aflæsning [d] | Verif. interval [e] | Min. belastning [Min] | Kabellængde | Mål Vejeflade | Nettovægt ca. |
|---|---|---|---|---|---|---|---|
| KFP 3V20M | 3 kg | 100 mg | 1 g | 20 g | 2,5 m | 230×230 mm | 3,4 kg |
| KFP 6V20LM | 6 kg | 200 mg | 1 g; 2 g | 20 g; 40 g | 2,5 m | 300×240 mm | 3,8 kg |
| KFP 6V20M | 6 kg | 200 mg | 1 g; 2 g | 20 g; 40 g | 2,5 m | 230×230 mm | 4,4 kg |
| KFP 15V20LM | 6 kg; 15 kg | 500 mg | 2 g; 5 g | 40 g; 100 g | 2,5 m | 400×300 mm | 7 kg |
| KFP 15V20M | 6 kg; 15 kg | 500 mg | 2 g; 5 g | 40 g; 100 g | 2,5 m | 300×240 mm | 3,8 kg |
| KFP 30V20LM | 15 kg; 30 kg | 1 g | 5 g; 10 g | 20 g | 2,5 m | 500×400 mm | 11 kg |
| KFP 30V20M | 15 kg; 30 kg | 1 g | 5 g; 10 g | 20 g | 2,5 m | 400×300 mm | 7 kg |

| Model | Vejeområde | Aflæsning | Verif. interval | Min. belastning | Kabellængde | Mål Vejeflade | Nettovægt |
|---|---|---|---|---|---|---|---|
| | [Max] | [d] | [e] | [Min] | | | ca. |
| KFP 30V20SM | 15 kg; 30 kg | 1 g | 5 g; 10 g | 100 g; 200 g | 2,5 m | 300×240 mm | 3,8 kg |
| KFP 60V20LM | 30 kg; 60 kg | 2 g | 10 g; 20 g | 200 g; 400 g | 2,5 m | 500×400 mm | 10 kg |
| KFP 60V20M | 30 kg; 60 kg | 2 g | 10 g; 20 g | 200 g; 400 g | 2,5 m | 400×300 mm | 7 kg |
| KFP 150V20LM | 60 kg; 150 kg | 5 g | 20 g; 50 g | 400 g; 1 kg | 2,5 m | 650×500 mm | 19 kg |
| KFP 150V20M | 60 kg; 150 kg | 5 g | 20 g; 50 g | 400 g; 1 kg | 2,5 m | 500×400 mm | 7 kg |
| KFP 300V20M | 150 kg; 300 kg | 10 g | 50 g; 100 g | 1 kg; 2 kg | 2,5 m | 650×500 mm | 19 kg |
| KFP 600V20AM | 600 kg | 20 g | 200 g | 4 kg | 2,5 m | 800×600 mm | 42 kg |

DANSK

## TILBEHØR

| Model | Beskrivelse |
|---|---|
| YGR-01 | ESD-jordingsstik inkl. jordingskabel YGR-01 |
| YKV-01 | Digital vejetransmitter YKV-01 |
| YKV-02 | Digital vejetransmitter YKV-02 |
| YRO-01 | Rullebane YRO-01 |

## SERVICEYDELSER

| Model | Beskrivelse |
|---|---|
| 963-129 | DAkkS-kalibreringscertifikat 963-129 |
| 965-229 | Verifikation / overensstemmelsesvurdering iht. NAWI (2014/31/EU) 965-229 |
| 965-412 | Samling af komponenter 965-412 (> 50 kg - 350 kg) |
| 970-015 | Garantiforlængelse (+3 år) 970-015 |

PROFESSIONAL MEASURING
SINCE 1844

# KERN piktogramoversigt




Vejecelle: støv- og stænkvandsbeskyttelse IP65




Pakkeforsendelse med kurer: Den interne produktklargøring varer en dag




Overensstemmelsesvurdering: Overensstemmelsesvurderingen varer 3 arbejdsdage

DANSK