PROFESSIONAL MEASURING
SINCE 1844

KERN

Produktbrochure

08.08.2026

KERN SET-411

EasyTouch Hotkeys – hurtigtaster og eksterne kontakter

DANSK



KONTAKT

KERN & SOHN GmbH
Ziegelei 1
72336 Balingen
Tyskland

+49 7433 9933-0
info@kern-sohn.com
www.kern-sohn.com

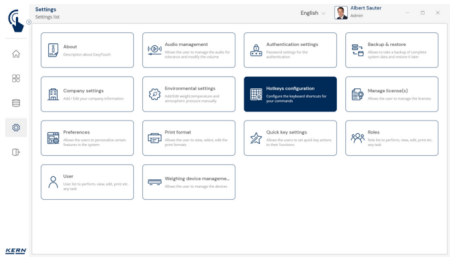

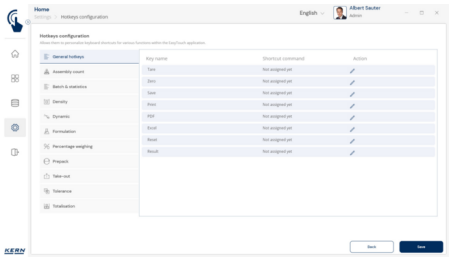

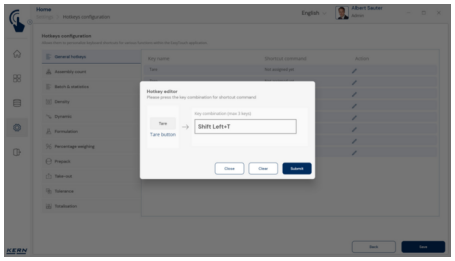

DANSK

EGENSKABER

- Bemærk: Forudsætning for dette sæt er basisprogrammet SET-01 Base
- Hurtigtaster: Hotkeys gør det muligt at tildele alle knapper i EasyTouch tastkombinationer. Det forenkler adgangen til hyppigt brugte funktioner betydeligt, da den besværlige navigation med pc-musen udgår. I stedet kan ønskede handlinger udløses hurtigt og direkte via tastaturet
- Optionsartikel: Hotkeys er en valgfri udvidelse af EasyTouch, som understøtter alle aktive og installerede funktioner. Bemærk, at prisen for tillægsfunktionen ikke omfatter hardware som kontakter, taster eller fodpedaler
- Konfiguration af hurtigtaster: Tastekombinationerne kan fastlægges af systemadministratoren eller en autoriseret person. Der kan fastlægges en entydig og brugerspecifik tastekombination for hver ønsket funktion
- Fleksibelt udvalg af hotkeys: I EasyTouch kan der ikke kun defineres specifikke handlingstaster til bestemte funktioner, men også generelle tastekommandoer som »Gem« eller »Tara« som hotkeys. De kan så anvendes i alle EasyTouch-funktioner
- Aktivering via tastekombination: TARE-funktionen kan for eksempel aktiveres enkelt og hurtigt med en tastekombination
- Integration af eksterne kontakter eller taster: EasyTouch understøtter tildeling af tastekombinationer til signaler fra eksterne HID-enheder (Human Interface Devices) via USB. Dermed kan softwaren betjenes via eksterne kontakter som nødstopknapper eller fodkontakter, hvilket muliggør hands-free drift og øget effektivitet. Sådan fungerer det: I styresoftwaren til den almindelige USB-enhed tildeles det eksterne signal en tastekombination. Den modtages af pc'en. Her aktiverer signalet den tildelte EasyTouch-funktion

BEMÆRK VED DIN BESTILLING

- Forudsætning for dette sæt er basisprogrammet SET-01 Base

PIKTOGRAMMER

Standard



Option



KERN piktogramoversigt



EasyTouch: Egnet til forbindelse, dataoverførsel og styring via pc eller tablet



Central brugeradministration til KERN EasyTouch-funktioner. For en bruger kan primære stamdata, som f.eks. fornavn, efternavn, billede lægges ind. Hver bruger tildeles en brugerrolle, som har individuelt konfigurerbare rettigheder i KERN EasyTouch-appen. Med denne struktur kan standardbrugere, supervisor-brugere osv. oprettes. Login i KERN EasyTouch-appen sker med et brugernavn og en adgangskode.



I denne hukommelse gemmes alle udskrevne og gemte vejedata og måledata. Lagringen sker enten på den lokale vejeindikator eller centralt – for alle tilsluttede vejesystemer – i en servermappe (Save-Data Server eller Save-Data Cloud). Dynamiske data kan til enhver tid kaldes frem igen og udskrives eller eksporteres i tabelform.



Alle lagrede data gemmes manipulationssikret. Ændringer af stamdata sikres ligeledes manipulationssikret i den dynamiske datalagring (Data Traceability)



Enhedskvalificering: normoverensstemmende kvalificeringskoncept, der omfatter følgende valideringsydelser: installationskvalificering (IQ), funktionskvalificering (OQ)



Central datalagringsfunktion til ekstra lagring af alle måledata i en central, lokal servermappe. Her gemmes måledataene fra alle vejesystemer tilsluttet via KERN EasyTouch samt fra alle installerede KERN EasyTouch-funktioner. Især for brugere med flere vejesystemer er der hermed den fordel at have alle vejedata konsolideret i kun én database og at kunne søge i enkelte måledata fra forskellige vægte i kun én tabel. Save-Server-datalagringen er ligeledes manipulationssikret og uforanderlig.

DANSK