PROFESSIONAL MEASURING
SINCE 1844

KERN

Produktbrochure

07.08.2026

# KERN MWS 300K-1LM

Vægt til transportbårer med lav konstruktionshøjde for nem påkørsel

DANSK



## KONTAKT

**KERN & SOHN GmbH**
**Ziegelei 1**
**72336 Balingen**
**Tyskland**

**+49 7433 9933-0**
**info@kern-sohn.com**
**www.kern-sohn.com**

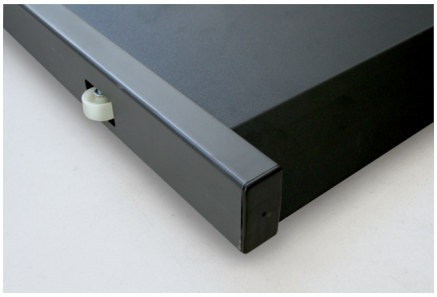

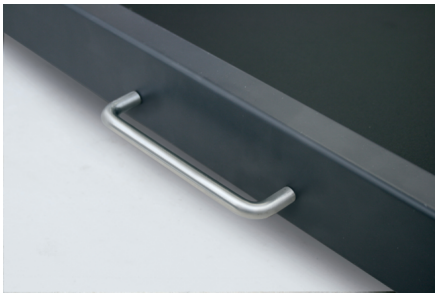



## ANVENDELSESEKSEMPEL





DANSK

## EGENSKABER

- Særligt egnet til vejning af patienter i kørestole takket være den fra begge sider overkørbare platform med lav konstruktionshøjde og en hukommelse til taravægte for op til fem (el-)kørestole
- Takket være de store dimensioner og det store vejeområde er den særligt velegnet til vejning af patienter på transportbårer eller i kørestole
- Den store vejeplade i stål er også ideel til vejning af patienter inden for svær overvægt
- Sikker og skridsikker opstilling takket være højdejusterbare gummifødder
- Libelle til nøjagtig nivellering af vægten som standard
- Hold-funktion: Ved urolige eller siddende patienter bestemmes en stabil vejeværdi via middelværdiberegning og »fastfryses«. Så er der tid nok til at tage sig af patienten og derefter i ro og mag vejeværdien aflæst
- BMI-funktion til bestemmelse af undervægt/normalvægt/overvægt
- Vægten kan nemt transporteres med to hjul og to håndtag og opbevares pladsbesparende
- Batteri- og netdrift mulig, akkudrift valgfri
- Beskyttelsesovertræk er inkluderet i leveringsomfanget

## TEKNISKE DATA

- LCD-display, cifferhøjde 25 mm
- Mål vejeindikator B×D×H 210×110×50 mm
- Kabellængde vejeindikator ca. 2 m
- Samlede mål B×D×H 1506×920×68 mm
- Batteridrift mulig, 6×1.5 V AA følger ikke med, driftstid op til 50 h
- Ekstern netadapter som standard
- Nettovægt ca. 42 kg



## VIGTIGSTE ANVENDELSESOMRÅDER

- Stationære institutioner
- Ambulante institutioner
- Dialysecentre
- Senior- og plejehjem
- Rehabiliteringsinstitutioner
- Faciliteter for personer med handicap

## PIKTOGRAMMER

Standard




Option



## MODELOVERSIGT

| Model | Vejeområde [Max] | Aflæsning [d] | Verif. interval [e] | Mål platform B×D×H | Samlede mål B×D×H | Leveringsmængde (vægt) | Nettovægt ca. |
|---|---|---|---|---|---|---|---|
| MWS 300K-1LM | 300 kg | 0,1 kg | 0,1 kg | 1196×797×68 mm | 1506×920×68 mm | | 42 kg |

## TILBEHØR

| Model | Beskrivelse |
|---|---|
| AFH 13 | Konverter RS232 til USB AFH 13 |
| FOB-A08 | Akku FOB-A08 (NiMH) |
| MPS-A03 | Netadapter MPS-A03 (15 V, 300 mA \| 120V \| US) |
| MPS-A04 | Netadapter MPS-A04 (12 V, 500 mA \| 100 V - 240 V \| EURO, UK, CH) |

| Model | Beskrivelse |
|---|---|
| MPS-A08 | RS-232 grænsefladekabel MPS-A08 |
| MYC-01 | Alkoholfri desinfektionsservietter MYC-01 |
| YKC-01 | Termoprinter YKC-01 |
| YKG-01 | Dot-Matrix printer YKG-01 |
| YKH-01 | Termoprinter YKH-01 |
| YKI-02 | RS232-Bluetooth-adapter YKI-02 |
| YKI-10 | RS232-Ethernet-konverter YKI-10 (RS-232 som standard, Ethernet, RS-485) |
| YKI-11 | RS232-Ethernet-konverter YKI-11 (Ethernet, RS-232 som standard - 2x) |
| YKI-12 | RS232-WLAN-konverter YKI-12 |
| YKT-01 | Nålprinter YKT-01 |



## SOFTWARE

| Model | Beskrivelse |
|---|---|
| SCD-4.0-DL | Software SCD-4.0-DL (leveringsomfang: downloadlink til 1 licens) |
| SCD-4.0-DLS05 | Software SCD-4.0-DLS05 (leveringsomfang: downloadlink til 5 licenser) |
| SCD-4.0-PRO-DL | Software SCD-4.0-PRO-DL (leveringsomfang: downloadlink til 1 licens) |
| SCD-4.0-PRO-DL-AS05 | Software SCD-4.0-PRO-DL-AS05 (leveringsomfang: downloadlink til 5 licenser) |

## SERVICEYDELSER

| Model | Beskrivelse |
|---|---|
| 961-249 | Justering på opstillingsstedet 961-249 (Ikke i forbindelse med verifikation) |
| 963-129 | DAkkS-kalibreringscertifikat 963-129 |
| 969-517 | Bekræftelse af producentspecifikation (kun sammen med DAkkS-kalibreringscertifikat) 969-517 |
| 970-108 | Garantiforlængelse (+ 2 år) 970-108 |

PROFESSIONAL MEASURING
SINCE 1844

# KERN piktogramoversigt




Datagrænseflade RS-232: Til tilslutning af printer, pc eller andre eksterne enheder til dataoverførsel over større afstande. Netværk i bustopologi muligt



Hold-funktion: Ved urolige stående, siddende eller liggende patienter beregnes en stabil vejeværdi ved middelværdidannelse



Batteridrift: Forberedt til batteridrift



Universalnetadapter: Med universalindgang og valgfrie indgangsstikadaptere til EU, CH, GB eller EU, CH, GB, US eller EU, CH, GB, US, AUS




Palleforsendelse med fragtmand: Den interne produktklargøring varer to dage



Akkumulatordrift: Genopladeligt sæt

DANSK