PROFESSIONAL MEASURING
SINCE 1844

KERN

Produktbrochure

07.08.2026

KERN DE 150K2D

Alsidig succesmodel med platform i rustfrit stål til fleksibel anvendelse

DANSK



KONTAKT

KERN & SOHN GmbH
Ziegelei 1
72336 Balingen
Tyskland

+49 7433 9933-0
info@kern-sohn.com
www.kern-sohn.com



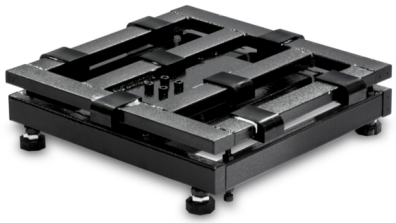

ANVENDELSESEKSEMPEL





EGENSKABER

- Høj mobilitet: Takket være batteridrift/akkudrift (option) og kompakt, let konstruktion velegnet til brug på flere steder (produktion, lager, forsendelse osv.)
- Vejeindikator: plast
- Vejeindikator kan positioneres på mange måder, f.eks. fritstående eller skruet fast på væggen
- Vejeplade rustfrit stål, understel i lakeret stål
- PRE-TARE-funktion til manuelt forudgående fradrag af en kendt beholdervægt, nyttig ved kontrol af fyldmængder
- Med receptfunktionen kan forskellige bestanddele i en blanding vejes til. Til kontrol kan den samlede vægt af alle bestanddele fremkaldes
- Frit programmerbar vejeenhed, f.eks. visning direkte i trådlængde g/m, papirvægt g/m² o.l.
- Beskyttelsesovertræk er inkluderet i leveringsomfanget

TEKNISKE DATA

- Stort, baggrundsbelyst LCD-display, cifferhøjde 25 mm
- Mål platform, rustfrit stål, B×D×H 318×308×88 mm
- Mål vejeindikator B×D×H 225×110×55 mm
- Batteridrift mulig, 9 V-blok medfølger ikke, driftstid op til 12 h
- Kabellængde vejeindikator ca. 1,6 m
- Nettovægt ca. 7 kg
- Tilladt omgivelsestemperatur 5 °C/35 °C

VIGTIGSTE ANVENDELSESOMRÅDER

- Lagerlogistik
- Forsendelse
- Industrielle anvendelser

PIKTOGRAMMER

Standard



Option



DANSK

MODELOVERSIGT

Model	Vejeområde [Max]	Aflæsning [d]	Mål Vejeflade	Nettovægt ca.
DE 35K5DL	15 kg; 35 kg	0,005 kg; 0,01 kg	522×403 mm	16 kg
DE 24K2A	24 kg	0,002 kg	315×305 mm	4,8 kg
DE 60K10D	30 kg; 60 kg	0,01 kg; 0,02 kg	318×308 mm	4,4 kg
DE 60K10DL	30 kg; 60 kg	0,01 kg; 0,02 kg	522×403 mm	11 kg
DE 60K1D	30 kg; 60 kg	0,001 kg; 0,002 kg	318×308 mm	7 kg
DE 60K5A	60 kg	0,005 kg	318×308 mm	4,8 kg
DE 150K20D	60 kg; 150 kg	0,02 kg; 0,05 kg	318×308 mm	5,0 kg
DE 150K20DL	60 kg; 150 kg	0,02 kg; 0,05 kg	522×403 mm	11 kg
DE 150K20DXL	60 kg; 150 kg	0,02 kg; 0,05 kg	650×500 mm	16 kg
DE 150K2D	60 kg; 150 kg	0,002 kg; 0,005 kg	315×305 mm	7 kg
DE 150K2DL	60 kg; 150 kg	0,002 kg; 0,005 kg	520×405 mm	12 kg
DE 120K10A	120 kg	0,01 kg	315×305 mm	5,0 kg
DE 300K50D	150 kg; 300 kg	0,05 kg; 0,1 kg	522×403 mm	12 kg
DE 300K50DL	150 kg; 300 kg	0,05 kg; 0,1 kg	650×500 mm	17 kg
DE 300K5DL	150 kg; 300 kg	0,005 kg; 0,01 kg	522×406 mm	12 kg
DE 6K1D	3000 g; 6000 g	1 g; 2 g	318×308 mm	3,6 kg
DE 6K0.5A	6000 g	0,5 g	318×308 mm	4,8 kg
DE 15K0.2D	6000 g; 15000 g	0,2 g; 0,5 g	315×305 mm	7 kg
DE 15K2D	6000 g; 15000 g	2 g; 5 g	318×308 mm	3,6 kg

Model	Vejeområde [Max]	Aflæsning [d]	Mål Vejeflade	Nettovægt ca.
DE 12K1A	12000 g	1 g	315×305 mm	3,6 kg
DE 35K0.5D	15000 g; 35000 g	0,5 g; 1 g	315×305 mm	6 kg
DE 35K5D	15000 g; 35000 g	5 g; 10 g	318×308 mm	4,2 kg
DE 60K1DL	30000 g; 60000 g	1 g; 2 g	516×403 mm	12 kg

TILBEHØR

Model	Beskrivelse
572-926	RS-232 grænsefladekabel 572-926
AFH 13	Konverter RS232 til USB AFH 13
DE-A10	Stativ DE-A10, stativhøjde ca. 480 mm
DE-A12	Beskyttelsesovertræk DE-A12
DE-A13	Vægbeslag DE-A13
NDE-A02	Akku NDE-A02
YKA-06	Netadapter YKA-06 (15 V, 500 mA | 100 V - 240 V, 50 / 60 Hz | EURO, UK, US, CH)
YKC-01	Termoprinter YKC-01
YKG-01	Dot-Matrix printer YKG-01
YKI-02	RS232-Bluetooth-adapter YKI-02
YKI-10	RS232-Ethernet-konverter YKI-10 (RS-232 som standard, Ethernet, RS-485)
YKI-11	RS232-Ethernet-konverter YKI-11 (Ethernet, RS-232 som standard - 2x)
YKI-12	RS232-WLAN-konverter YKI-12
YKT-01	Nålprinter YKT-01

SOFTWARE

Model	Beskrivelse
SCD-4.0-DL	Software SCD-4.0-DL (leveringsomfang: downloadlink til 1 licens)
SCD-4.0-DLS05	Software SCD-4.0-DLS05 (leveringsomfang: downloadlink til 5 licenser)
SCD-4.0-PRO-DL	Software SCD-4.0-PRO-DL (leveringsomfang: downloadlink til 1 licens)
SCD-4.0-PRO-DL-AS05	Software SCD-4.0-PRO-DL-AS05 (leveringsomfang: downloadlink til 5 licenser)

SERVICEYDELSER

Model	Beskrivelse
961-249	Justering på opstillingsstedet 961-249 (Ikke i forbindelse med verifikation)
963-129	DAkkS-kalibreringscertifikat 963-129
969-517	Bekræftelse af producentspecifikation (kun sammen med DAkkS-kalibreringscertifikat) 969-517
970-016	Garantiforlængelse (+3 år) 970-016

KERN piktogramoversigt

	Ekstern justering: Indstilling af nøjagtigheden via eksternt justeringslod
	Datagrænseflade RS-232: Til tilslutning af printer, pc eller andre eksterne enheder til dataoverførsel over større afstande. Netværk i bustopologi muligt
	Stykoptælling: Referencestykantal kan vælges. Omskiftning af visning fra stk. til vægt
	Summeringsfunktion: Vægtværdierne for vejegods kan lægges sammen, og summen kan udskrives
	Procentbestemmelse: Fastlæggelse af afvigelsen i % fra sætpunktet (100 %)
	Enheder kan omskiftes, f.eks. til ikke-metriske enheder
	Hold-funktion: Ved urolige vejeforhold beregnes en stabil vejeværdi ved middelværdidannelse
	Batteridrift: Forberedt til batteridrift
	Universalnetadapter: Med universalindgang og valgfrie indgangsstikadaptere til EU, CH, GB eller EU, CH, GB, US eller EU, CH, GB, US, AUS
	Vejeprincip strain gauge: Elektrisk modstand på et elastisk deformationslegeme
	Pakkeforsendelse med kurer: Den interne produktklargøring varer en dag
	Akkumulatordrift: Genopladeligt sæt
	Akkrediteret kalibrering (DKD): Den akkrediterede kalibrering varer 3 arbejdsdage

DANSK