PROFESSIONAL MEASURING
SINCE 1844

KERN

Produktbrochure

10.08.2026

SAUTER CT 7500-3Q1

Shear beam i rustfrit stål

DANSK



KONTAKT

KERN & SOHN GmbH
Ziegelei 1
72336 Balingen
Tyskland

+49 7433 9933-0
info@kern-sohn.com
www.kern-sohn.com

ANVENDELSESEKSEMPEL

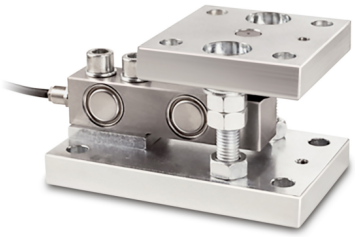

EGENSKABER

- Anvendelsesområde: Vægt- samt trykkraftmålinger under barske omgivelsesforhold
- Egnet til platformsvægte, tragtvægte, nedfældede vægte og andre vejeanordninger

VIGTIGSTE ANVENDELSESOMRÅDER

- Industri og produktion
- Kemisk industri
- Fødevarer og medicinalindustri
- Byggematerialeindustri
- Logistik og emballage

PIKTOGRAMMER

Standard



Option



MODELOVERSIGT

Model	Vejeområde [Max]
CT 300-3Q1	300 kg
CT 500-3Q1	500 kg
CT 750-3Q1	750 kg
CT 1000-3Q1	1000 kg
CT 1500-3Q1	1500 kg
CT 2000-3Q1	2000 kg
CT 3000-3Q1	3000 kg

Model	Vejeområde [Max]
CT 5000-3Q1	5000 kg
CT 7500-3Q1	7500 kg
CT 10000-3Q1	10000 kg

TILBEHØR

Model	Beskrivelse
CE RQ35918	Elastomerlejer CE RQ35918
CE RQ35919	Bundplade CE RQ35919
CJ P2	Samleboks CJ P2, tilslutningsmuligheder: 2, aluminium,
CJ P4	Samleboks CJ P4, tilslutningsmuligheder: 4, aluminium, IP65
CJ P4PG	Samleboks CJ P4PG, tilslutningsmuligheder: 4, aluminium,
CJ X467	Samleboks CJ X467, tilslutningsmuligheder: 4, rustfrit stål, IP67
CJ X468	Samleboks CJ X468, tilslutningsmuligheder: 4, aluminium, IP68

SERVICEYDELSER

Model	Beskrivelse
961-266V	Fabrikskalibreringscertifikat 961-266V (Tryk | mV/V)
970-101	Garantiforlængelse (+ 2 år) 970-101

KERN piktogramoversigt

	Støv- og stænkvandsbeskyttelse IP68
	Støv- og stænkvandsbeskyttelse IP69K
	Pakkeforsendelse med kurer: Den interne produktklargøring varer en dag
	Fabrikskalibrering (ISO): Fabrikskalibreringen varer 4 arbejdsdage