PROFESSIONAL MEASURING
SINCE 1844

KERN

Produktbrochure

04.09.2026

KERN UFA 6T-3L

Alsidigt anvendelige vejebjælker (IP67) til store belastninger op til 6000 kg

DANSK



KONTAKT

KERN & SOHN GmbH
Ziegelei 1
72336 Balingen
Tyskland

+49 7433 9933-0
info@kern-sohn.com
www.kern-sohn.com

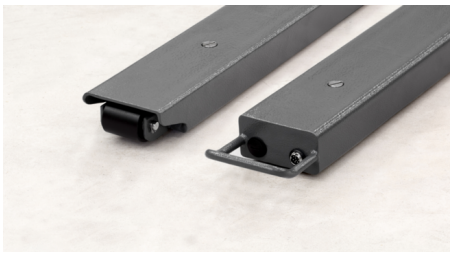

EGENSKABER

- Fleksibel løsning til store, voluminøse eller lange genstande, takket være frit placerbare vejebjælker og et 5 m (!) langt forbindelseskabel mellem bjælkerne
- Høj mobilitet: Takket være akkudrift (option) og kompakt, let konstruktion velegnet til brug på flere steder
- Vejebjælke: stål, lakeret, 4 silikonebelagte aluminiumsvejeceller, støv- og stænkvandsbeskyttelse IP67, vejebjælke kan også leveres som komponent uden vejeindikator, detaljer se KERN KFA-V20
- Stabile håndtag til transport af vejebjælkerne
- Ét hjul pr. vejebjælke til bekvem transport af vægten
- Vejeindikator: Se detaljer under KERN KFB-TM
- Bordfod inklusive vægbeslag til vejeindikatoren som standard
- Summering af vægtværdier og tælledele
- Beskyttelsesovertræk er inkluderet i leveringsomfanget
- Vores gulvvægte leveres i en robust trækasse. Det beskytter den højkvalitets vejeteknik mod miljøpåvirkninger og belastninger under transporten

TEKNISKE DATA

- Stort, baggrundsbelyst LCD-display, cifferhøjde 52 mm
- Mål vejeindikator B×D×H 250×160×65 mm
- Kabellængde vejeindikator ca. 5 m
- Forbindelseskabel ca.
- Tilladt omgivelsestemperatur -10 °C/40 °C

VIGTIGSTE ANVENDELSESOMRÅDER

- Lagerlogistik
- Lager
- Ordreplukning
- Industrielle anvendelser

PIKTOGRAMMER

Standard



Option



Factory



MODELOVERSIGT

Model	Vejeområde [Max]	Aflæsning [d]	Mål Vejeflade	Nettovægt ca.
UFA 600K-1S	600 kg	0,2 kg	800×120 mm	36 kg
UFA 1.5T0.5	1500 kg	0,5 kg	1200×120 mm	40 kg
UFA 3T1	3000 kg	1 kg	1200×120 mm	38 kg
UFA 3T-3L	3000 kg	1 kg	2000×120 mm	60 kg
UFA 6T-3	6000 kg	2 kg	1200×160 mm	90 kg
UFA 6T-3L	6000 kg	2 kg	2000×160 mm	130 kg

TILBEHØR

Model	Beskrivelse
BFS-A07	Stativ BFS-A07, stativhøjde ca. 1040 mm
CFS-A01	RS-232 grænsefladekabel CFS-A01
CFS-A03	Signallampe KERN CFS-A03
CFS-A04	RS-232 Y-grænsefladekabel CFS-A04
KFB-A01	Akku KFB-A01 (Pb, 6 V, 1.2 Ah)
KFB-A02	Beskyttelsesovertræk KFB-A02
KFB-A02S05	Beskyttelsesovertræk KFB-A02S05, leveringsomfang 5 stk.
KFB-A03	Bluetooth-sæt KFB-A03
KFB-A04	Analogmodul KFB-A04 (0 – 10 V)
KFB-A05	Analogmodul KFB-A05 (4 – 20 mA)
PFB-A03	Netadapter PFB-A03 (12 V, 500 mA | 100 V - 240 V, 50 / 60 Hz | UK)
PFB-A04	Netadapter PFB-A04 (12 V, 500 mA | 100 V - 240 V | US)
PFB-A05	Netadapter PFB-A05 (9 V, 800 mA | 100 V - 240 V AC, 50 / 60 Hz | AUS)
YKA-11	Netadapter YKA-11 (12 V, 500 mA | 100-240V~ 50/60Hz 190mA | EURO, AUS, UK, US, CH)
YKC-01	Termoprinter YKC-01

Model	Beskrivelse
YKD-A02	Fjerndisplay YKD-A02
YKI-02	RS232-Bluetooth-adapter YKI-02
YKI-10	RS232-Ethernet-konverter YKI-10 (RS-232 som standard, Ethernet, RS-485)
YKI-11	RS232-Ethernet-konverter YKI-11 (Ethernet, RS-232 som standard - 2x)
YKI-12	RS232-WLAN-konverter YKI-12

SOFTWARE

Model	Beskrivelse
SCD-4.0-DL	Software SCD-4.0-DL (leveringsomfang: downloadlink til 1 licens)
SCD-4.0-DLS05	Software SCD-4.0-DLS05 (leveringsomfang: downloadlink til 5 licenser)
SCD-4.0-PRO-DL	Software SCD-4.0-PRO-DL (leveringsomfang: downloadlink til 1 licens)
SCD-4.0-PRO-DL-AS05	Software SCD-4.0-PRO-DL-AS05 (leveringsomfang: downloadlink til 5 licenser)

SERVICEYDELSER

Model	Beskrivelse
961-252	Justering på opstillingsstedet 961-252 (ikke i forbindelse med verifikation)
963-132	DAkkS-kalibreringscertifikat 963-132
969-517	Bekræftelse af producentspecifikation (kun sammen med DAkkS-kalibreringscertifikat) 969-517
970-109	Garantiforlængelse (+ 2 år) 970-109

KERN piktogramoversigt

	Ekstern justering: Indstilling af nøjagtigheden via eksternt justeringslod
	Datagrænseflade RS-232: Til tilslutning af printer, pc eller andre eksterne enheder til dataoverførsel over større afstande. Netværk i bustopologi muligt
	KERN Communication Protocol (KCP): Et standardiseret kommandosæt til grænsefladen for KERN-vægte og andre instrumenter, som gør det muligt at hente og styre alle relevante parametre og enhedsfunktioner. KERN-enheder med KCP kan således helt enkelt integreres i computere, industrielle styringer og andre digitale systemer
	Stykoptælling: Referencestykantal kan vælges. Omskiftning af visning fra stk. til vægt
	Summeringsfunktion: Vægtværdierne for vejegods kan lægges sammen, og summen kan udskrives
	Enheder kan omskiftes, f.eks. til ikke-metriske enheder
	Måling med toleranceområde (Checkweighing): Øvre og nedre grænseværdi kan programmeres, f.eks. til sortering, portionering eller måling af belægninger eller materialetykkelser. Processen understøttes af et akustisk og/ eller optisk signal
	Hold-funktion: Ved urolige vejeforhold beregnes en stabil vejeværdi ved middelværdidannelse
	Vejecelle: Støv- og stænkvandsbeskyttelse IP67
	Universalnetadapter: Med universalindgang og valgfrie indgangsstikadaptere til EU, CH, GB eller EU, CH, GB, US eller EU, CH, GB, US, AUS
	Vejeprincip strain gauge: Elektrisk modstand på et elastisk deformationslegeme
	Palleforsendelse med fragtmand: Den interne produktklargøring tager tre dage
	Akkrediteret kalibrering (DKD): Den akkrediterede kalibrering varer 3 arbejdsdage
	Datagrænseflade Bluetooth: Til dataoverførsel til printer, pc eller andre eksterne enheder
	Grænseflade analog: Til tilslutning af et egnet periferiudstyr til analog måleværdibehandling
	Akkumulatordrift: Genopladeligt sæt

DANSK