PROFESSIONAL MEASURING
SINCE 1844

KERN

Produktbrochure

08.08.2026

KERN 347-067-N00

Enkeltlod (Newton), 50 cN, slidslod (type B), findrejet rustfrit stål

DANSK

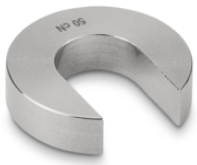

KONTAKT

KERN & SOHN GmbH
Ziegelei 1
72336 Balingen
Tyskland

+49 7433 9933-0
info@kern-sohn.com
www.kern-sohn.com

BEMÆRK VED DIN BESTILLING

- Kompatibel med alle slidslodder/bærestænger af type B

PIKTOGRAMMER

Standard | Option





TILBEHØR

Model	Beskrivelse
315-242	Pincetter 315-242 (polyamid | 100 mm)
347-117-100-N00	Bærestang (Newton) 347-117-100-N00, nominel værdi 10 N, findrejet rustfrit stål
347-137-100-N00	Bærestang (Newton) 347-137-100-N00, nominel værdi 50 N, findrejet rustfrit stål
347-147-100-N00	Bærestang (Newton) 347-147-100-N00, nominel værdi 100 N, findrejet rustfrit stål

SERVICEYDELSER

Model	Beskrivelse
920-350	Mærkning med lasergravering (individuel mærkning) KERN 920-350
920-351	Mærkning af kalibreringslodder (sidste cifre i serienummeret) KERN 920-351
962-636N	DAkkS-kalibreringscertifikat 962-636N
962-636RN	DAkkS-genkalibrering 962-636RN

KERN piktogramoversigt



Pakkeforsendelse med kurér: Den interne produktklargøring tager seks dage



Akkrediteret kalibrering (DKD): Den akkrediterede kalibrering varer 3 arbejdsdage