PROFESSIONAL MEASURING
SINCE 1844

KERN

Produktbrochure

10.08.2026

SAUTER CK 600-0P1

Miniature-vejecelle af aluminium

DANSK

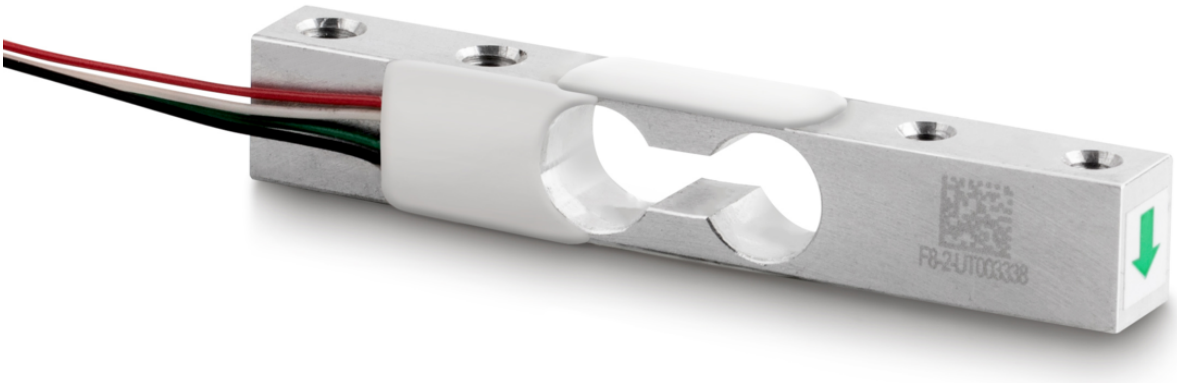

KONTAKT

KERN & SOHN GmbH
Ziegelei 1
72336 Balingen
Tyskland

+49 7433 9933-0
info@kern-sohn.com
www.kern-sohn.com

EGENSKABER

- Høj nøjagtighed
- Egnet til små vægte, køkkenvægte og kraftmålere

VIGTIGSTE ANVENDELSESOMRÅDER

- Forskning og udvikling, laboratorieteknik
- Maskinbygning og prøveteknik
- Robotteknologi og automatisering
- Emballageindustri

PIKTOGRAMMER

Standard



Option



MODELOVERSIGT

Model	Vejeområde [Max]
CK 1-0P1	1 kg
CK 2-0P1	2 kg
CK 3-0P1	3 kg
CK 5-0P1	5 kg
CK 6-0P1	6 kg
CK 600-0P1	600 g

TILBEHØR

Model	Beskrivelse
CJ P2	Samleboks CJ P2, tilslutningsmuligheder: 2, aluminium,
CJ P4	Samleboks CJ P4, tilslutningsmuligheder: 4, aluminium, IP65
CJ P4PG	Samleboks CJ P4PG, tilslutningsmuligheder: 4, aluminium,
CJ X467	Samleboks CJ X467, tilslutningsmuligheder: 4, rustfrit stål, IP67
CJ X468	Samleboks CJ X468, tilslutningsmuligheder: 4, aluminium, IP68

Model	Beskrivelse
YKV-01	Digital vejetransmitter YKV-01

SERVICEYDELSER

Model	Beskrivelse
963-261V	DAkkS-kalibreringscertifikat 963-261V (Kraftretning tryk | Enhed måleresultat mV/V | Kalibreringsprocedure DKD-R 3-3 - forløb A)
965-411	Samling af komponenter 965-411 (< 50kg)
970-010	Garantiforlængelse (+3 år) 970-010

KERN piktogramoversigt

	Støv- og stænkvandsbeskyttelse IP65
	Pakkeforsendelse med kurer: Den interne produktklargøring varer en dag
	Fabrikskalibrering (ISO): Fabrikskalibreringen varer 4 arbejdsdage
	Akkrediteret kalibrering (DKD): Den akkrediterede kalibrering varer 3 arbejdsdage