PROFESSIONAL MEASURING
SINCE 1844

KERN

Produktbrochure

08.08.2026

SAUTER DC 10-Y2

Statisk momentsensor af legeret stål

DANSK

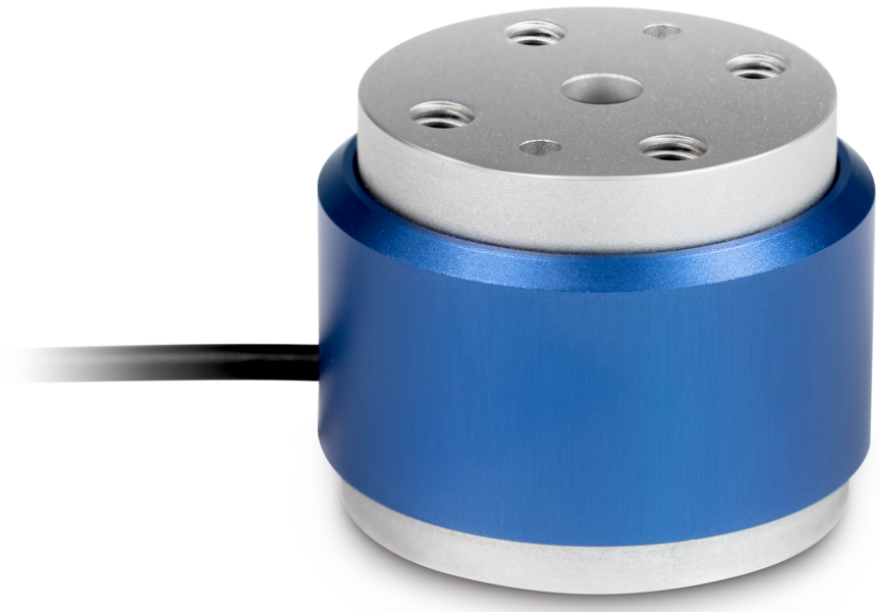

KONTAKT

KERN & SOHN GmbH
Ziegelei 1
72336 Balingen
Tyskland

+49 7433 9933-0
info@kern-sohn.com
www.kern-sohn.com

EGENSKABER

- Høj præcision (kombineret fejl 0,5% F.S.)
- Egnet til overvågning eller måling af statiske drejningsmomenter, test af manuelle momentnøgler eller overførsel af statiske lastmomenter
- Høj torsionsstivhed

VIGTIGSTE ANVENDELSESOMRÅDER

- Maskinbygning
- Prøvestande og kvalitetssikring
- Kalibreringsservice
- Bilindustri
- Forskning og udvikling
- Værktøjs- og formbygning

PIKTOGRAMMER

Standard



MODELOVERSIGT

Model	Måleområde [Max]
DC 200M-Y2	0,2 Nm
DC 1-Y2	1 Nm
DC 10-Y2	10 Nm
DC 20-Y2	20 Nm
DC 50-Y2	50 Nm

TILBEHØR

Model	Beskrivelse
970-100	Garantiforlængelse (+ 2 år) 970-100

SERVICEYDELSER

Model	Beskrivelse
970-017	Garantiforlængelse (+3 år) 970-017
FS 421	Stik til FS-målecelle monteret & justeret SAUTER FS 421

KERN piktogramoversigt



Støv- og stænkvandsbeskyttelse IP65



Pakkeforsendelse med kurer: Den interne produktklargøring varer en dag