PROFESSIONAL MEASURING
SINCE 1844

KERN

Produktbrochure

08.08.2026

SAUTER DC 200-Y1

Statisk momentsensor af legeret stål

DANSK

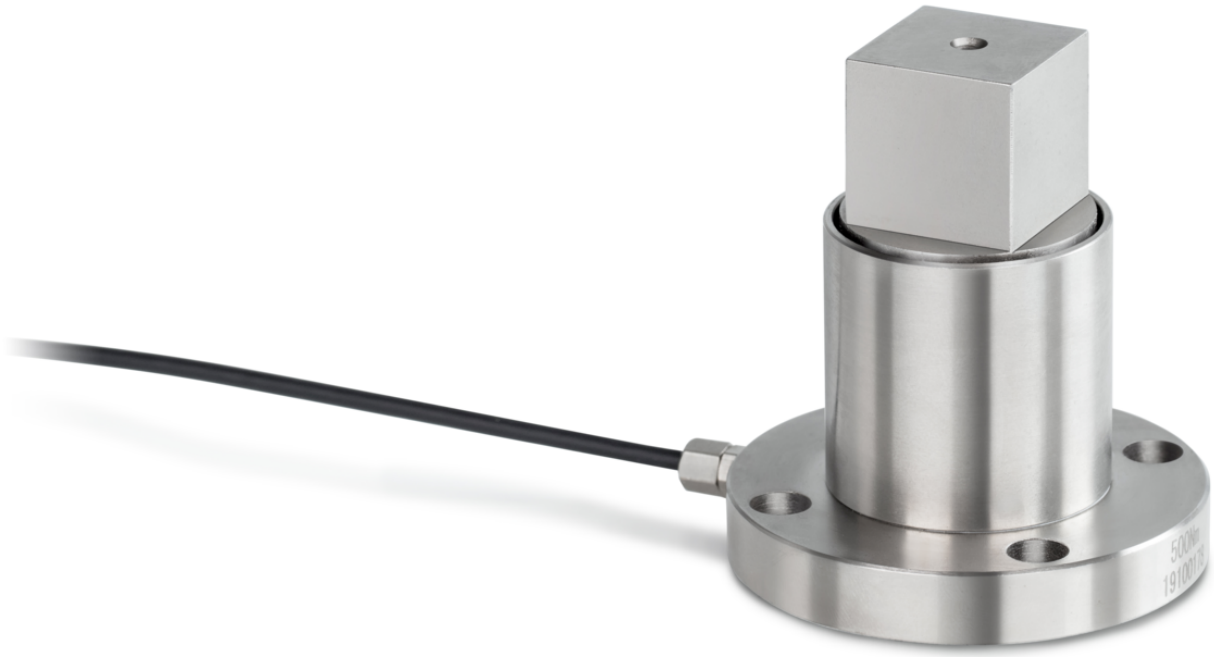

KONTAKT

KERN & SOHN GmbH
Ziegelei 1
72336 Balingen
Tyskland

+49 7433 9933-0
info@kern-sohn.com
www.kern-sohn.com

EGENSKABER

- Høj præcision (kombineret fejl 0,5% F.S.)
- Egnet til overvågning eller måling af statiske drejningsmomenter, test af manuelle momentnøgler eller overførsel af statiske lastmomenter
- Enkel og hurtig montering
- Høj torsionsstivhed

VIGTIGSTE ANVENDELSESOMRÅDER

- Maskinbygning
- Prøvestande og kvalitetssikring
- Kalibreringsservice
- Bilindustri
- Forskning og udvikling
- Værktøjs- og formbygning

PIKTOGRAMMER

Standard



MODELOVERSIGT

Model	Måleområde [Max]
DC 5-Y1	5 Nm
DC 10-Y1	10 Nm
DC 20-Y1	20 Nm
DC 50-Y1	50 Nm
DC 100-Y1	100 Nm
DC 200-Y1	200 Nm
DC 500-Y1	500 Nm

SERVICEYDELSER

Model	Beskrivelse
970-014	Garantiforlængelse (+3 år) 970-014
FS 421	Stik til FS-målecelle monteret & justeret SAUTER FS 421

KERN piktogramoversigt



Pakkeforsendelse med kurer: Den interne produktklargøring varer en dag