PROFESSIONAL MEASURING
SINCE 1844

KERN

Produktbrochure

08.08.2026

KERN 347-127

Enkeltlod, OIML-klasse M1, 2 kg, slidslod (type B), findrejet rustfrit stål

DANSK

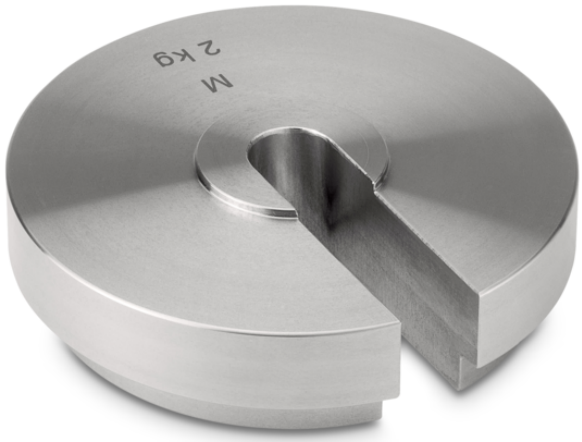

KONTAKT

KERN & SOHN GmbH
Ziegelei 1
72336 Balingen
Tyskland

+49 7433 9933-0
info@kern-sohn.com
www.kern-sohn.com

BEMÆRK VED DIN BESTILLING

- Kompatibel med alle slidslodder/bærestænger af type B

PIKTOGRAMMER

Standard | Option





TILBEHØR

Model	Beskrivelse
317-280	Handsker 317-280 (bomuld, 1 par)
347-117-100	Bærestang 347-117-100, OIML-klasse M1, nominel værdi 1 kg, findrejet rustfrit stål
347-137-100	Bærestang 347-137-100, OIML-klasse M1, nominel værdi 5 kg, findrejet rustfrit stål
347-147-100	Bærestang 347-147-100, OIML-klasse M1, nominel værdi 10 kg, findrejet rustfrit stål

SERVICEYDELSER

Model	Beskrivelse
920-350	Mærkning med lasergravering (individuel mærkning) KERN 920-350
920-351	Mærkning af kalibreringslodder (sidste cifre i serienummeret) KERN 920-351
962-642	DAkkS-kalibreringscertifikat 962-642
962-642R	DAkkS-genkalibrering 962-642R

DANSK

KERN piktogramoversigt



Pakkeforsendelse med kurer: Den interne produktklargøring varer en dag



Akkrediteret kalibrering (DKD): Den akkrediterede kalibrering varer 3 arbejdsdage