PROFESSIONAL MEASURING
SINCE 1844

KERN

Produktbrochure

04.09.2026

# KERN ODC 861

Det kølede kamera til din professionelle fluorescensundersøgelse

DANSK

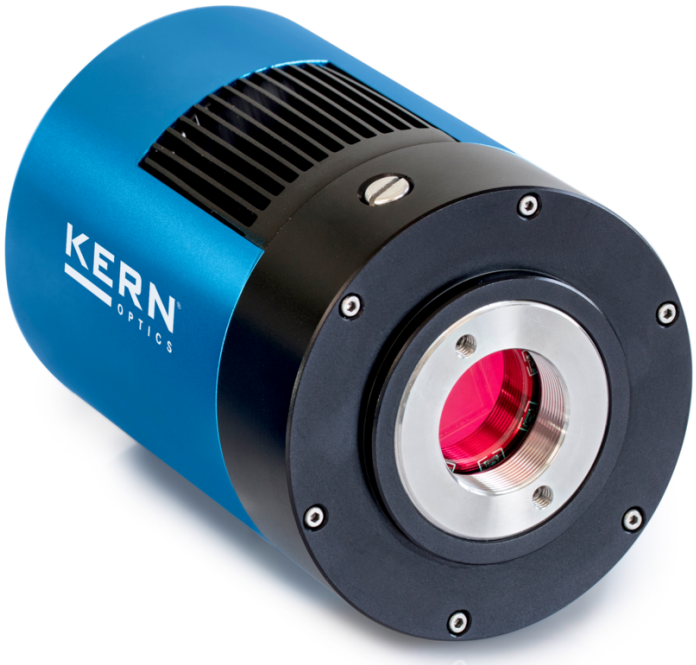


## KONTAKT

**KERN & SOHN GmbH**
**Ziegelei 1**
**72336 Balingen**
**Tyskland**

**+49 7433 9933-0**
**info@kern-sohn.com**
**www.kern-sohn.com**



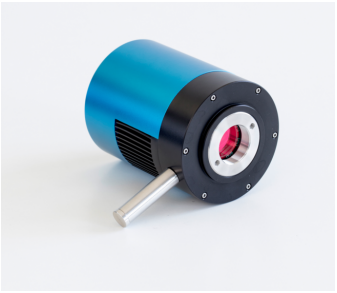



DANSK

## EGENSKABER

- Kameraet ODC 861 med Peltier-køleteknik er udviklet specielt til fluorescensanvendelser. Det er i stand til væsentligt at reducere billedstøj ved svagt lys. Takket være den høje opløsning og den lysfølsomme Sony CMOS-farvesensor leverer det førsteklasses billeder. Den praktiske og stabile opbevaringsboks beskytter og bruges til transport af dette premium-kamera
- Realtidsbillederne kan overføres direkte via en af de integrerede USB-porte (USB 3.0 og USB 2.0) til den gratis pc-software VIS 2.0 PRO eller VIS 2.0 LITE
- Strømforsyningen sker via en ekstern 12 V-strømenhed
- Sortjustering mulig
- Bestil venligst straks den C-mount-adapter, der passer til dit KERN-mikroskop (kun 1,0× mulig)

## PIKTOGRAMMER

Standard




## TILBEHØR

| Model | Beskrivelse |
|---|---|
| 822-903 | Netkabel (UK) 822-903 |
| MLB-A07 | Netkabel (EURO) MLB-A07 |
| MLB-A09 | Netkabel (US) MLB-A09 |
| ODC-A2404 | Kalibreringsobjektglas ODC-A2404 |
| ODC-A8108 | Okularadapter til C-mount-kameraer ODC-A8108 |
| YKK-01 | Netkabel (CH) YKK-01 |

## SOFTWARE

| Model | Beskrivelse |
|---|---|
| OXM 902 | Mikroskopsoftware KERN OXM 902 Microscope VIS 2.0 PRO |

| Model | Beskrivelse |
|---|---|
| OXM 903 | Mikroskopsoftware KERN OXM 903 Microscope VIS 2.0 LITE |

# KERN piktogramoversigt

| | |
|---|---|
|  | Datagrænseflade USB: Til tilslutning af printer, pc eller andre eksterne enheder |
|  | PC-software: Til overførsel af måledata fra apparatet til en pc |
|  | Pakkeforsendelse med kurer: Den interne produktklargøring varer en dag |