PROFESSIONAL MEASURING
SINCE 1844

KERN

Produktbrochure

04.09.2026

KERN SCD-4.0-DL

Fleksibel registrering eller overførsel af måleværdier, især også til Microsoft® Excel

DANSK

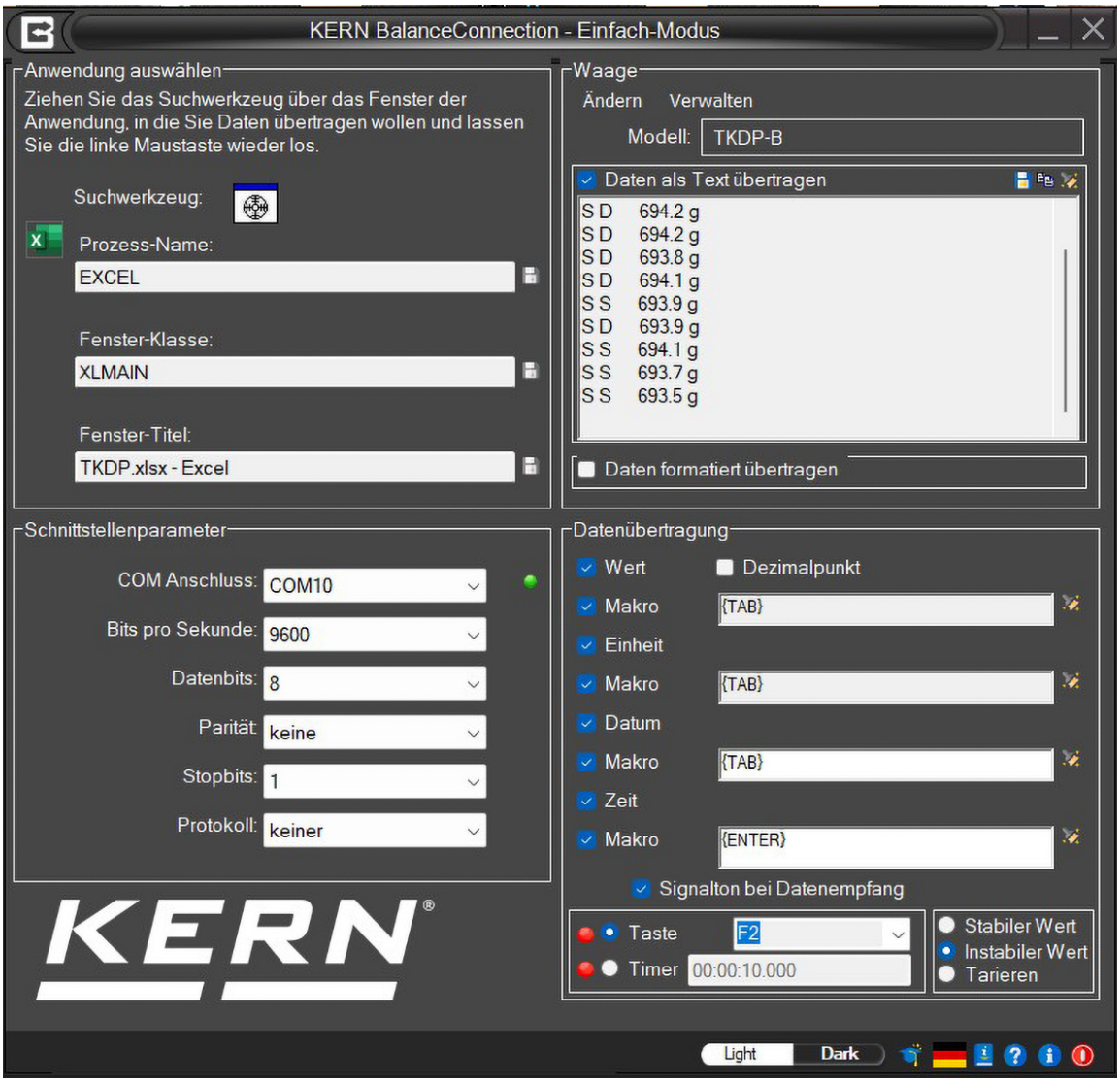

KONTAKT

KERN & SOHN GmbH
Ziegelei 1
72336 Balingen
Tyskland

+49 7433 9933-0
info@kern-sohn.com
www.kern-sohn.com

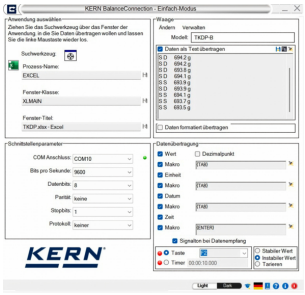

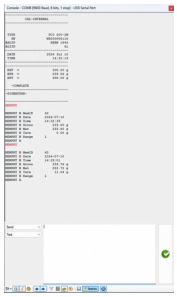

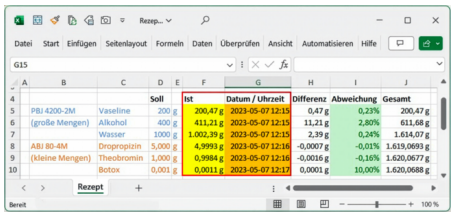

EGENSKABER

- Leveringsomfang: downloadlink til 1 licens
- Til operativsystemerne Windows 10 (20H2 og nyere) eller Windows 11 i forbindelse med .NET Framework 4.8.1
- Til installationen kræves fulde administratorrettigheder
- Understøtter vægte og måleinstrumenter med USB, RS-232, RS-485, Bluetooth, LAN- eller WLAN-netværk (TCP/UDP/IP)
- Meget fleksibel formatering og udformning af outputtet (vilkårlig rækkefølge og placering, formatering og afrunding), især kan der på ønske også registreres dato og klokkeslæt for hver overført værdi
- Et vilkårligt antal enheder/grænseflader kan tilsluttes, også samtidig og synkroniseret registrering af flere vægte
- Knap- eller tidsstyret aflæsning af måleværdier eller udløsning af apparatfunktioner, også til vedvarende registrering
- Interfaceprotokoller for KERN-vægtene (standardkonfiguration) er allerede foruddefineret. Understøttelse af andre vægte er mulig via fleksibel konfiguration
- Passende interfacekabel er inkluderet ved bestilling sammen med vægten
- Mange forskellige overførsels- og registreringsmuligheder:
  - MicrosoftR Excel/Access/Word i forgrunden eller baggrunden
  - Andre Windows-programmer (via tastatursimulering), f.eks. forsendelsessoftware eller ERP-system (SAP, Sage,..)
  - Filregistrering (f.eks. som tekst- eller CSV-fil)
  - Fri udskrift på tekst-, etiket- eller kontorprintere
  - Skærmudgange som storvisning, forløbsdiagram (tørringskurve fugtanalysator), ...
- Centraliseret konfiguration: Fælles lagringssted for indstillinger med adgang for alle brugere og administratorer
- Diagramfunktioner og -filtre: Markørinformation og zoom muliggør enkel navigation og præcis dataanalyse. X-aksen kan skiftes mellem køretid og realtid – for maksimal fleksibilitet ved visualiseringen
- Lyst/mørkt design kan vælges i den enkle tilstand og i eksperttilstand. Ensartet anvendelse i hele brugerfladen
- Opdatering af standardenheder: Enhedslisten opdateres via XML-fil, når KERN udgiver nye enheder

Fordele:

- Undgå tastefejl, f.eks. ved manuel overførsel
- Automatisk registrering, f.eks. ved længerevarende forsøg
- GLP-konform laboratoriesoftware
- Kan anvendes på tværs af brancher og anvendelser

DANSK

BEMÆRK VED DIN BESTILLING

- Leveringsomfang: downloadlink til 1 licens

PIKTOGRAMMER

Standard



KERN piktogramoversigt



Pakkeforsendelse med kurer: Den interne produktklargøring varer en dag